

ABATIBLE C066 canal 16

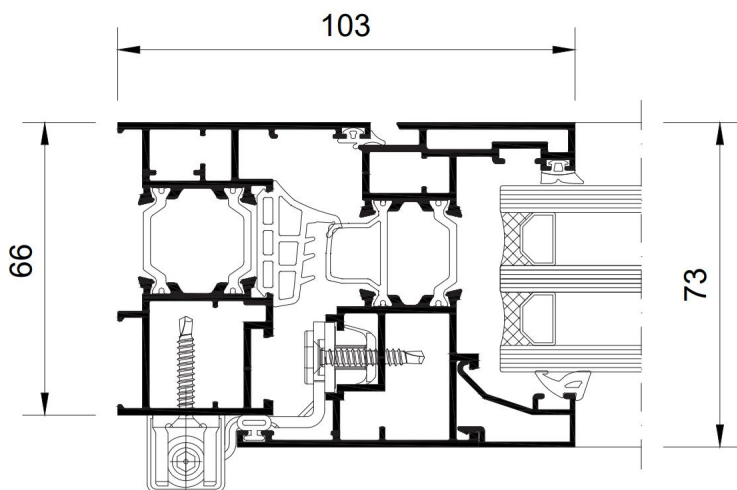

La serie abatible de rotura de puente térmico **C066 C-16**, está especialmente indicada tanto para proyectos de rehabilitación, como de obra nueva. Sus dimensiones de marco y poliamidas de **24 mm**, permiten acristalamientos de hasta **54 mm** para conseguir elevados valores de aislamiento térmico.

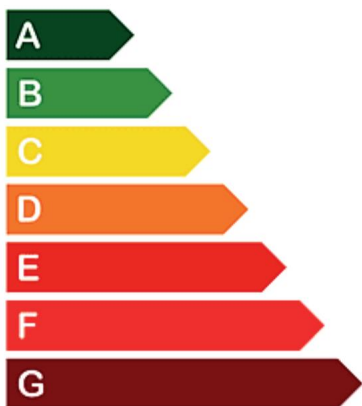

CENTRAL

Polígono Industrial El Regordoño
C/ Juan de la Cierva 19
28936 Móstoles (Madrid)
Tlf: 91 645 75 29

DELEGACIÓN

Polígono Industrial Torrehierro
C/ Severo Ochoa, parcelas 38,39
45600 Talavera de la Reina (Toledo)
Tlf: 925 85 10 53



COSADE

/ www.cosade.es





CLASIFICACIÓN DE ENSAYOS

AIRE	AGUA	VIENTO	ACÚSTICO db	TÉRMICO Uw
4	E ₉₀₀	C5	40 _{dB}	0,9

° [°C]

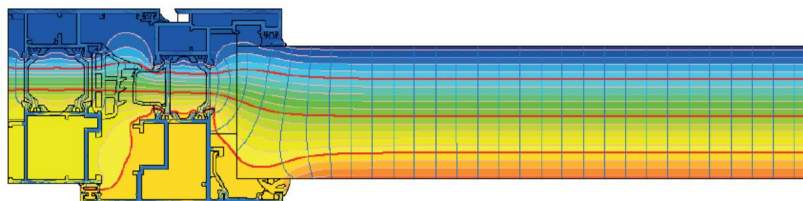

COSADE

QUALICOAT

SEASIDE



SERIE C066 C-16

Dimensiones:

Marco de 66mm. y hoja de 73 mm.
Espesor medio de 1,5 mm.
Junta central EPPM expandido.

Ensamblado de perfiles:

Varillas de 24 mm. en "C" de Poliamida Low Lambda de 6,6 reforzada tridimensionalmente con un 25% de fibra de vidrio

Hueco de acristalamiento:

La perfilera permite vidrios de entre 18 y 54 mm.

Canal de herrajes y acabados:

Cámara para canal 16.
Lacado color certificado QUALICOAT-SEASIDE
Anodizado certificado QUALANOD
Permite bicolors.